



Implantology School Presenta:
"Galileus Cerclage Sinus®"

SOLUZIONE CHIRURGICA PER
ATROFIE SETTORI
MASCELLARI POSTERIORI

DOTT. ROBERTO CONTE

ABSTRACT

La riabilitazione implanto-protetica ha, negli ultimi anni, guadagnato via via sempre più attenzioni nel trattamento dei siti edentuli, andandosi a presentare come una tecnica prevedibile in varie situazioni cliniche e dai risultati accettabili sul lungo termine.

Tuttavia le richieste estetiche e funzionali dei pazienti (legate anche ad un non sempre irrilevante timing della riabilitazione nel suo complesso), non sempre si sposano con quella che è la realtà clinica da affrontare quotidianamente.

Se infatti requisito necessario (ma non sempre sufficiente) per il corretto posizionamento implantare è la presenza di adeguate quantità e qualità ossee è anche vero che deficit di volume osseo (associati o meno a fenomeni di pneumatizzazione dei seni mascellari) impediscono di poter procedere direttamente al posizionamento implantare, allungando le tempistiche di attesa dei pazienti, dovendo far fronte ad interventi aggiuntivi volti al ripristino del volume osseo andato perduto nel tempo. La mascella posteriore frequentemente si presenta come posizione sfidante per il posizionamento degli impianti. La qualità dell'osso in questa regione è povera e accoppiata con il limite dell'altezza verticale dell'osso relativo al danno causato da periodontite e pneumatizzazione del seno, crea difficoltà per fornire un significativo numero di impianti di sufficiente lunghezza per fornire un supporto predicibile nella impianto- protesi.



Il posizionamento di un impianto pterigoideo nella regione distale atrofica ha migliorato la prognosi di impianti posizionati nella mascella posteriore. L'impianto pterigoideo lungo 18-20 mm. attraversa tre distretti anatomici: il tuber, il processo piramidale dell'osso palatino e il punto d'incontro delle lamine pterigoidee. L'impianto viene posizionato in uno dei tre pilastri di resistenza del cranio, ricordo che sono tre: pilastro canino-pilastro zigomatico-pilastro pterigoideo. Il sistema di scarico delle forze va dai denti all'osso alveolare e dopo nei tre pilastri di resistenza per poi annullarsi reciprocamente nel Neurocranio. Si comprende quindi come con questa nuova metodica le forze occlusali vengono direttamente scaricate sul pilastro di resistenza saltando l'osso alveolare. Per tutti i medici interessati a padroneggiare in autonomia la tecnica chirurgica del **"Galileus Cerclage Sinus ®"** troveranno presso il nostro centro tutte le opportunità formative per raggiungere lo scopo.

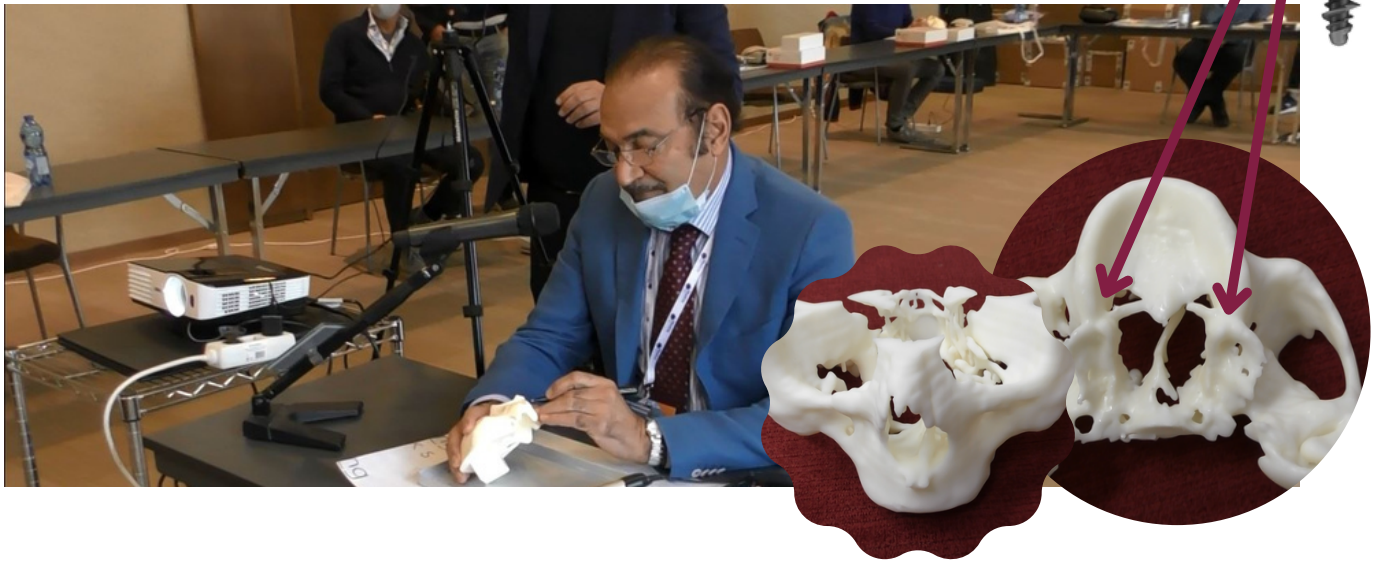

Il Dott Roberto Conte

Ha conseguito la Laurea in medicina e chirurgia nel 1977 presso l'Università di Padova. Iscritto all'albo dei Medici e degli Odontoiatri di Padova dal 09/06/1978. Nel 1981 ha iniziato la sua attività professionale di implantologo. Seguendo la scuola di Tramonte, Muratori, Pasqualini, Linkow ed infine Branemark. Nel 2002 ha conseguito presso la New York University il titolo di perfezionamento POST GRADUATE in implantologia, presentando la tesi sull'impianto Pterigoideo. Nel 1996 ha partecipato a corsi e conferenze sull'impianto Pterigoideo eseguendo studi e ricerche personali, presso la stessa New York University. Dal 1999 ha eseguito corsi su cadavere presso l'Università Claude Bernard Lyon con l'ausilio del Direttore Prof. Moren,

elaborando e personalizzando il protocollo chirurgico dell'impianto Pterigoideo. Diplomato nel corso di specialità di anatomia implantologica presso l'Università Claude Bernard Lyon. Docente nel corso di specialità di anatomia implantologica presso l'Università Jean Monnet Saint Etienne. Presso l'Università degli studi di Pisa ha conseguito il Master Universitario di II Livello in "Implantologia Zigomatica", svoltosi presso il Dipartimento di Odontostomatologia e Chirurgia del Cavo Orale. Autore di Pubblicazione su European Journal of Implant Prosthodontics Cerchiaggio dei seni mascellari e protesizzazione provvisoria immediata: presentazione di tre casi clinici. Autore di pubblicazioni su Dental Cadmos in Italia, ZMK Zahneilkunde, Management Und Kultur in Germania. Ha presentato conferenze in implantologia in Italia e all'estero a Belgrado e Essen e NewYork. Esercita la sua attività professionale presso gli studi in via Marconi 115 Cadoneghe (Padova) e in via Ada Negri ad Oria Brindisi

Il successo implantare è legato non solo alla fase strettamente chirurgica ma a diversi fattori la cui mancata valutazione porta all'insuccesso.

La moderna fase diagnostica e progettuale ha lo scopo di meglio curare i pazienti che affidano a noi la propria salute.

Analizzeremo non solo le innovative procedure chirurgiche mininvasive atte ad aumentare il confort post-operatorio del paziente ma anche gli aspetti strettamente biologici che influenzano il risultato clinico.

Scopo della presentazione è mostrare a coloro che si avvicinano per la prima volta alla chirurgia implantare e agli operatori esperti che desiderano approfondire alcuni aspetti basilari della moderna implantologia le tecniche mininvasive in alternativa ai grandi interventi di chirurgia pre-implantare. Si parlerà della tecnica del cerchiaggio di seno per quanto riguarda l'atrofia del mascellare superiore in alternativa alla tecnica del grande rialzo di seno con innesti ossei che comporta tanta morbilità per il paziente associata a un aumento economico.

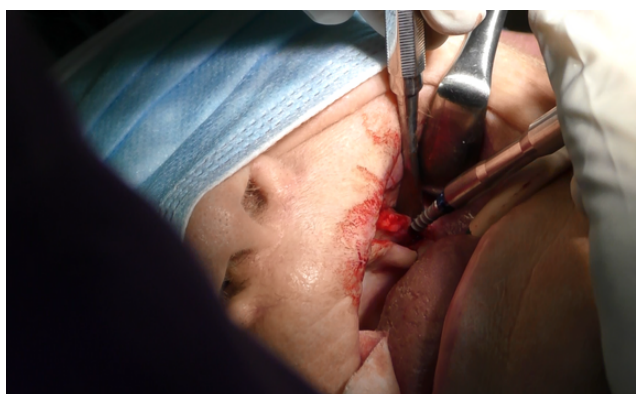
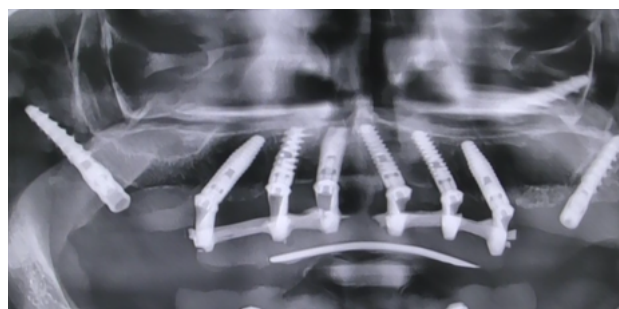
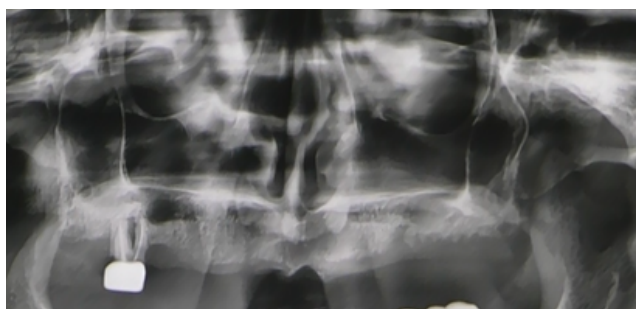

Nella foto: Inserimento impianto Pterigoideo

TECNICA CHIRURGICA

Galileus Cerclage Sinus®

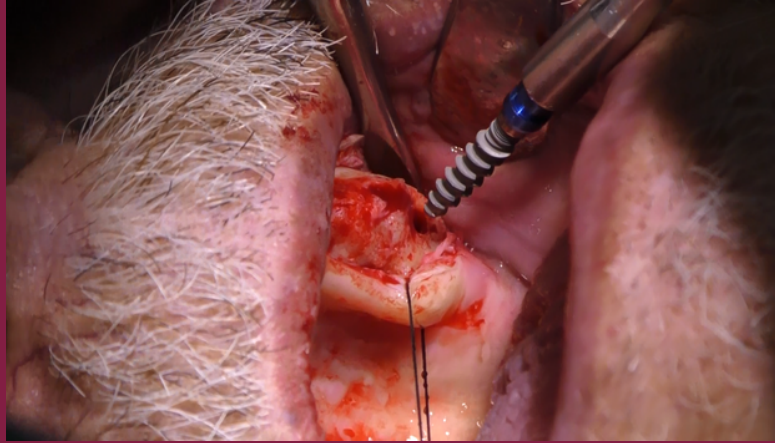
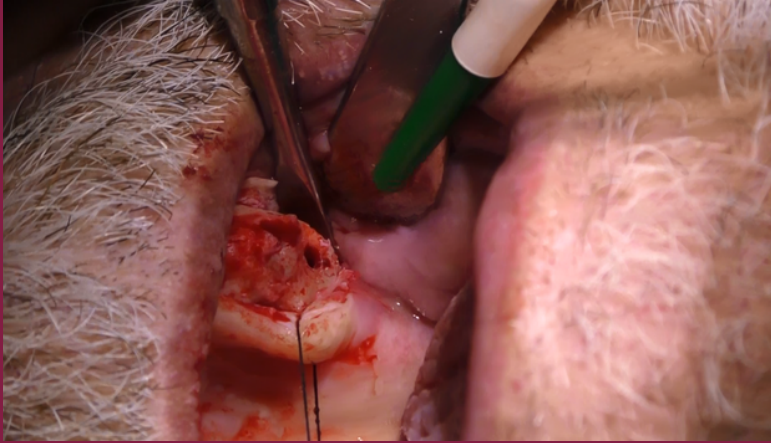
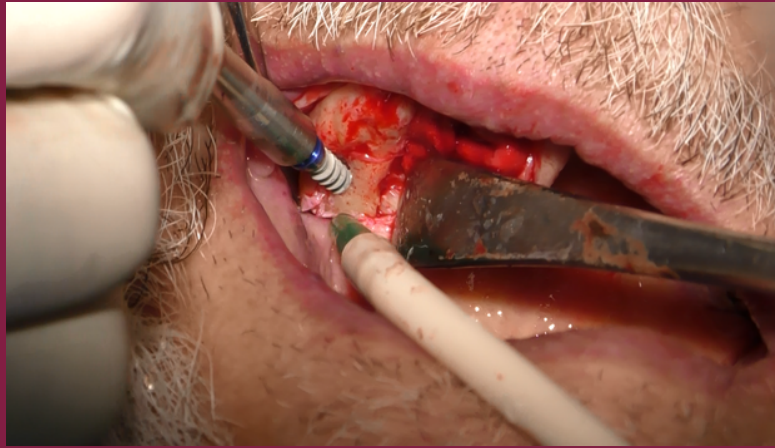
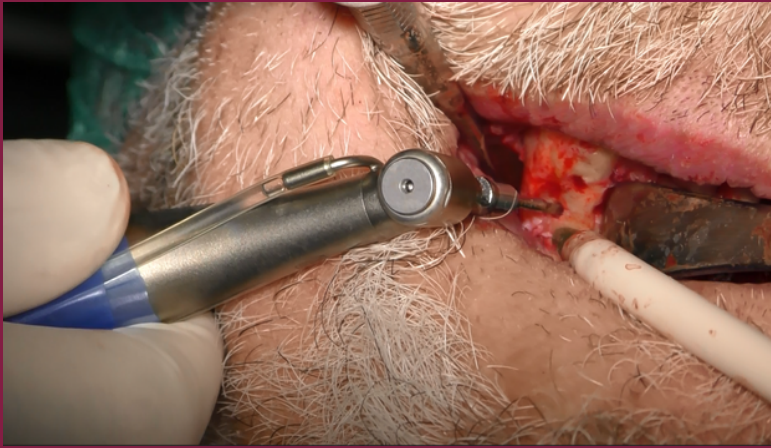

INSERIRE IMPIANTI PTERIGOIDEI MODELLINO

Galileus Cerclage Sinus®

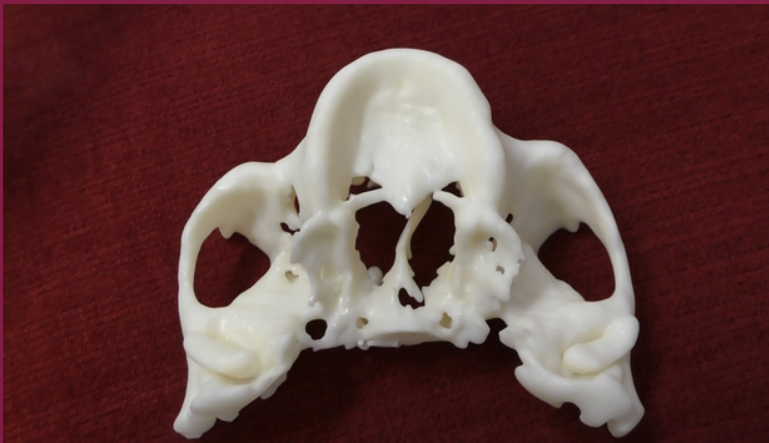
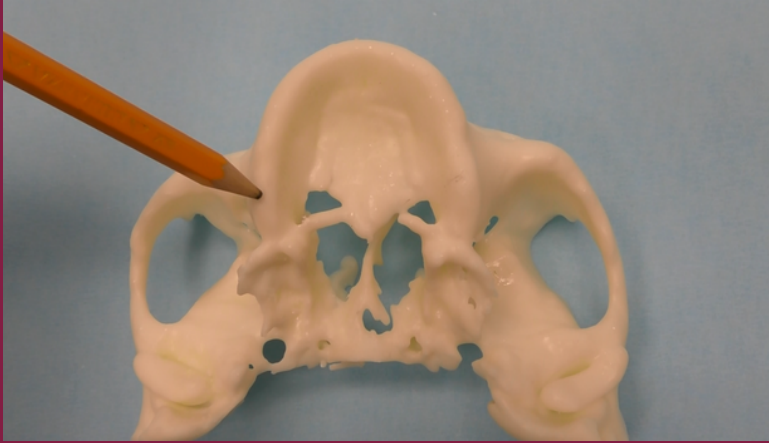
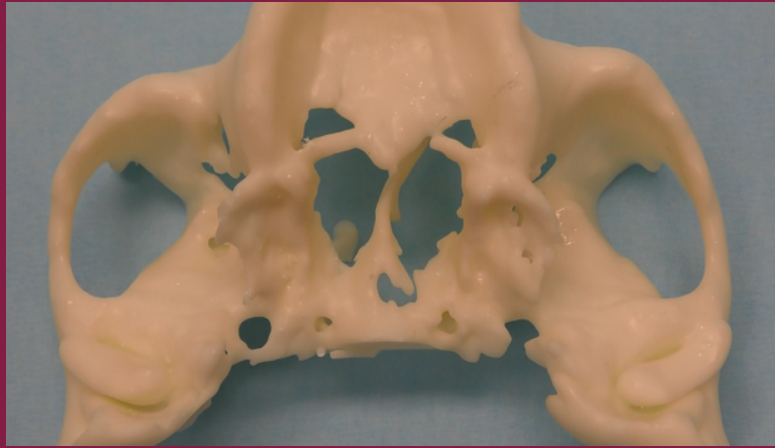

TECNICA CHIRURGICA

Galileus Cerclage Sinus®

La tecnica di chirurgia implantare del Galileus Cerclage Sinus® del Dott Roberto Conte porta oggi il chirurgo che la esegue a risolvere circa l' 80%100 dei casi atrofici complessi, che nel corso del tempo si dovesse trovare in prima persona egli stesso a d'over gestire. Seguono alcuni casi clinici atrofici di esempio, risolti con la tecnica chirurgica del Galileus Cerclage Sinus®

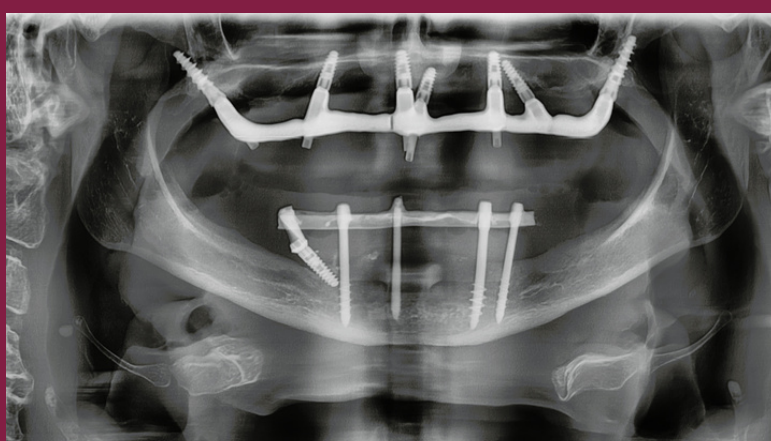
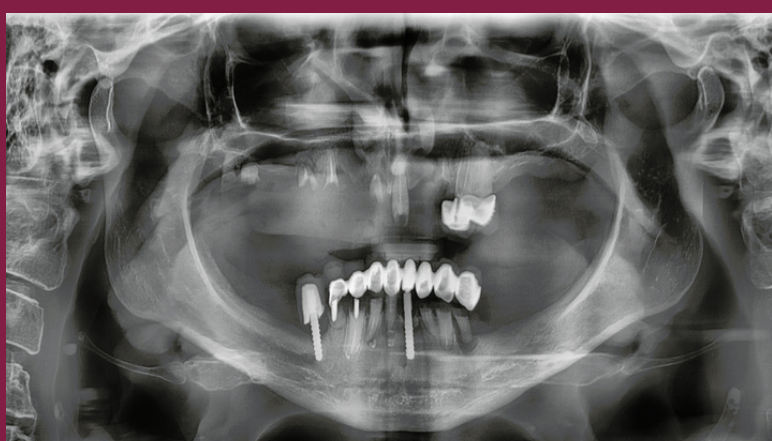
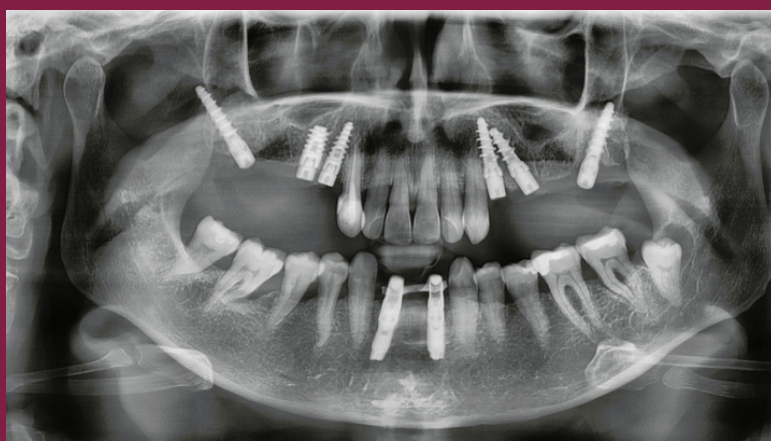
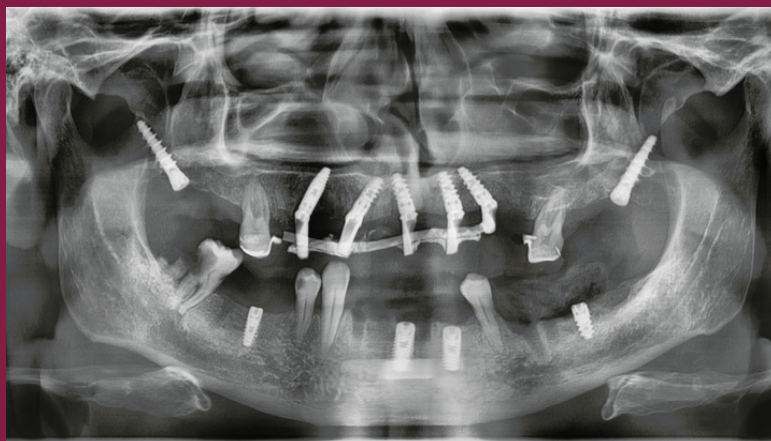
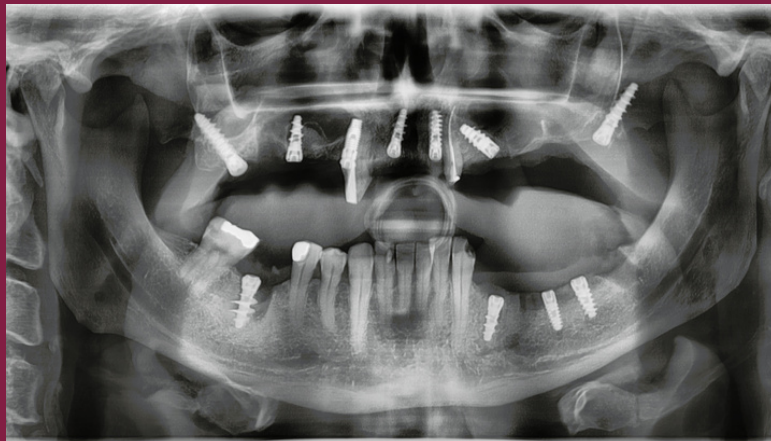

TECNICA CHIRURGICA

Galileus Cerclage Sinus®

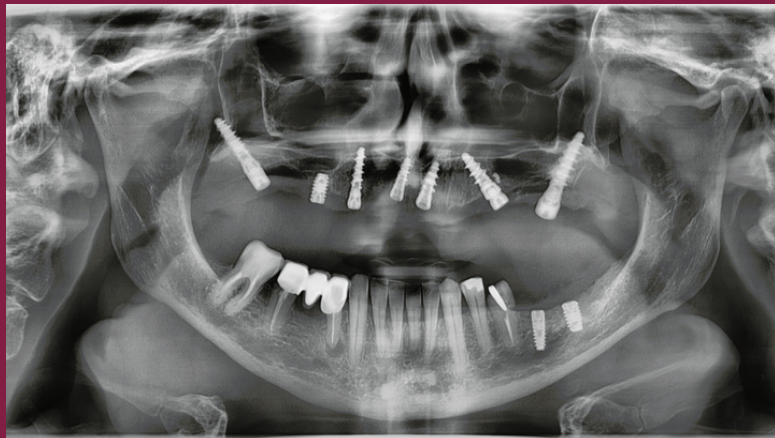
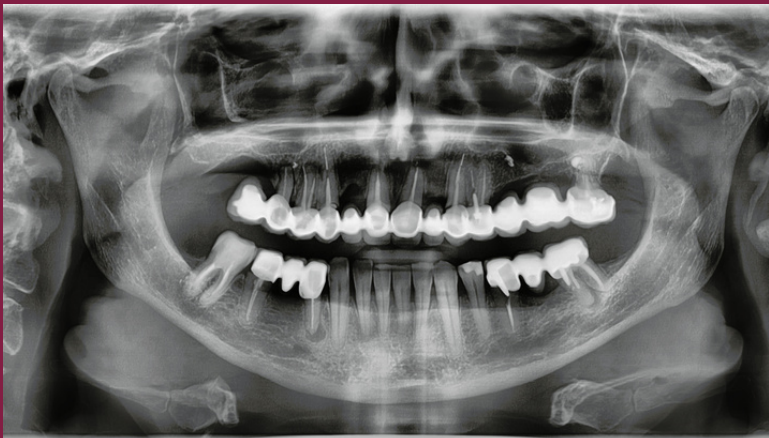
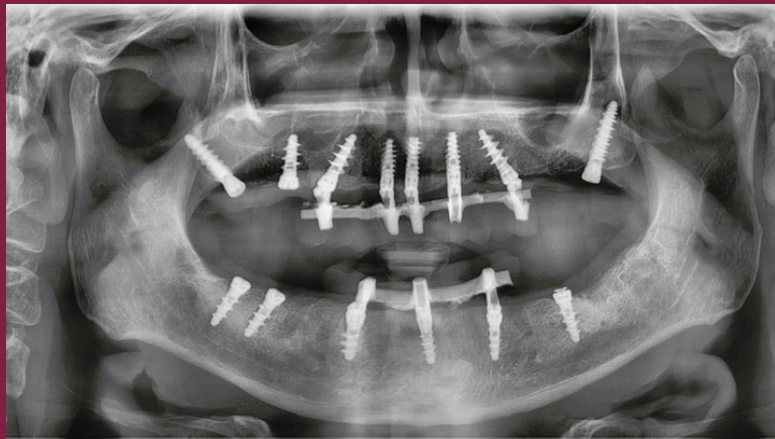
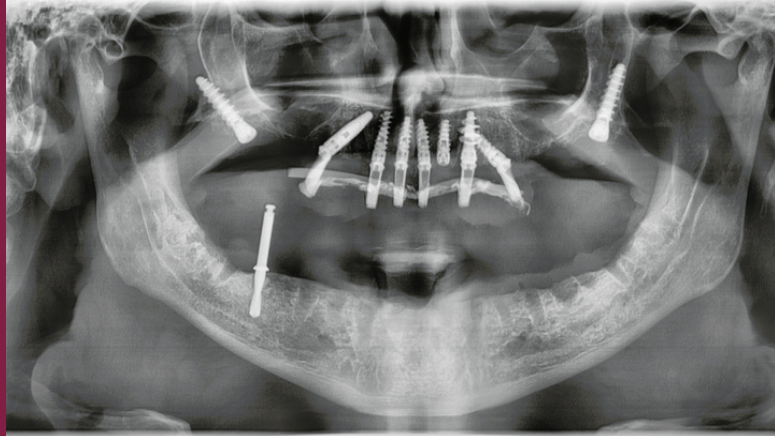
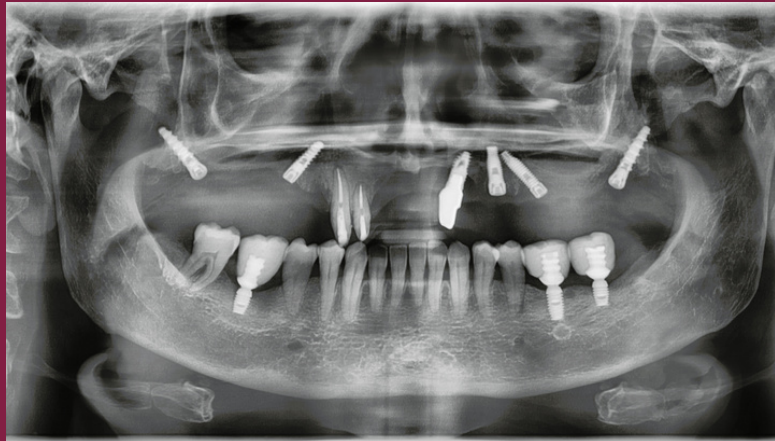
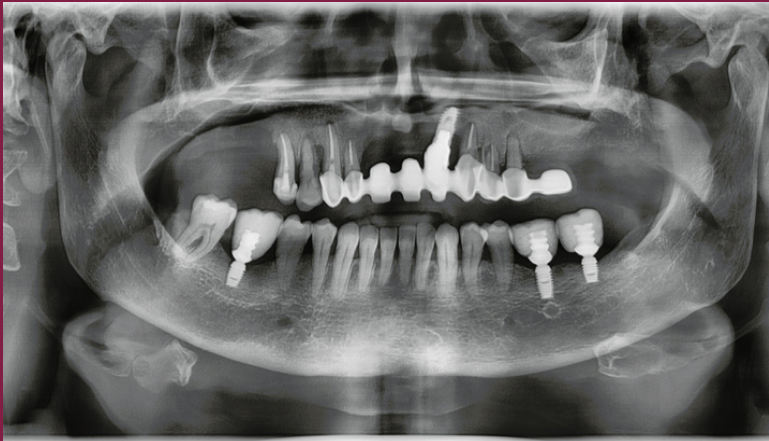

TECNICA CHIRURGICA

Galileus Cerclage Sinus®

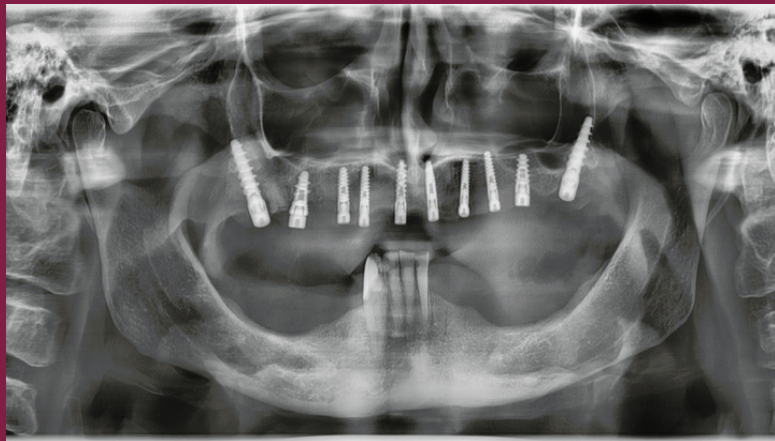
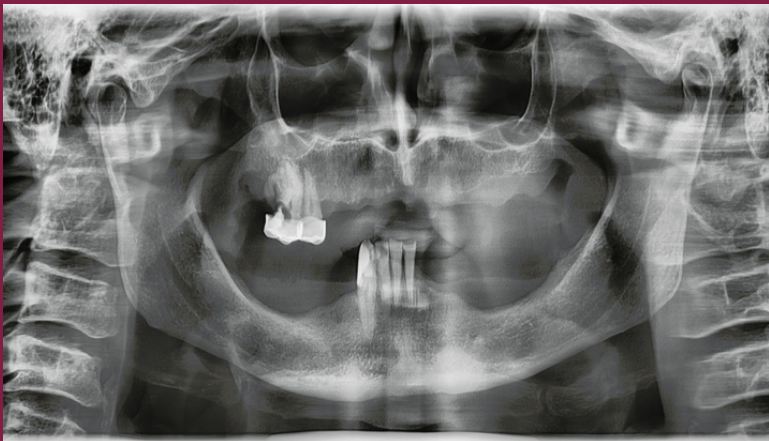
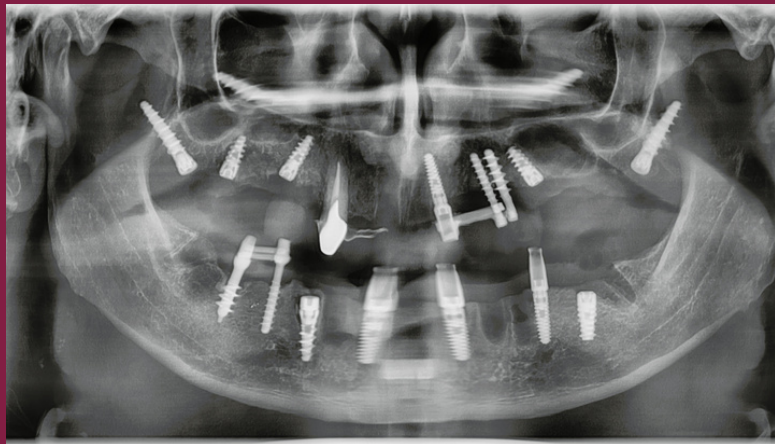
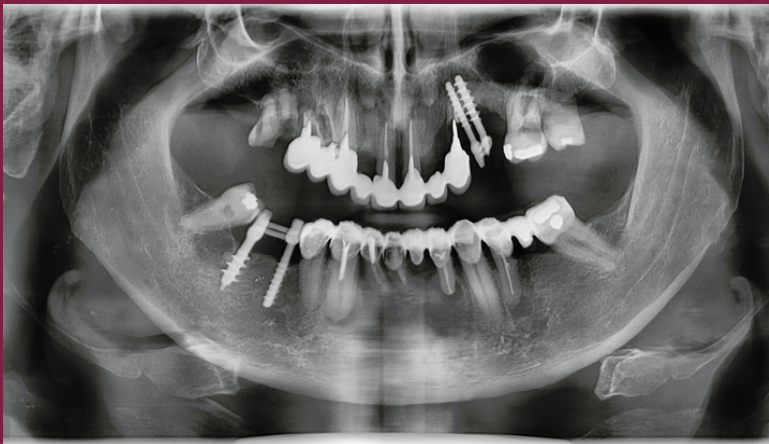
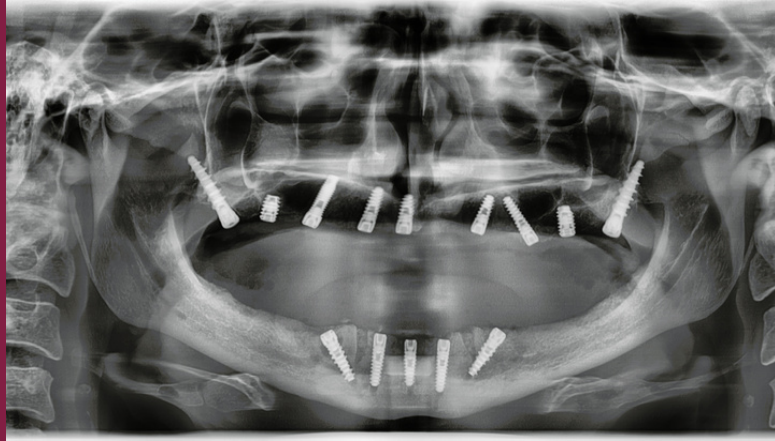
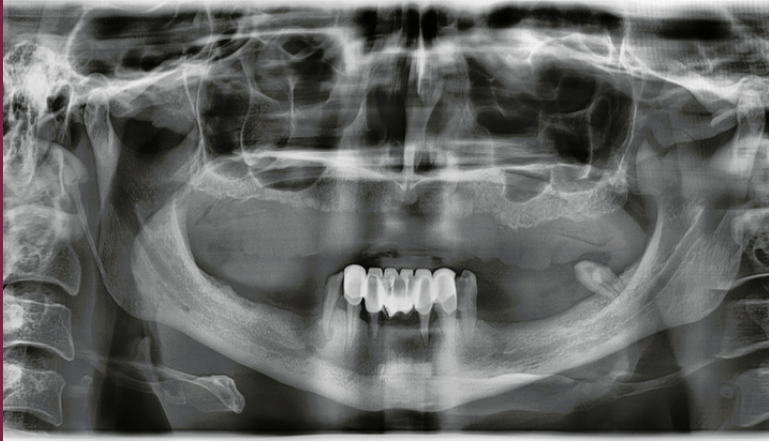
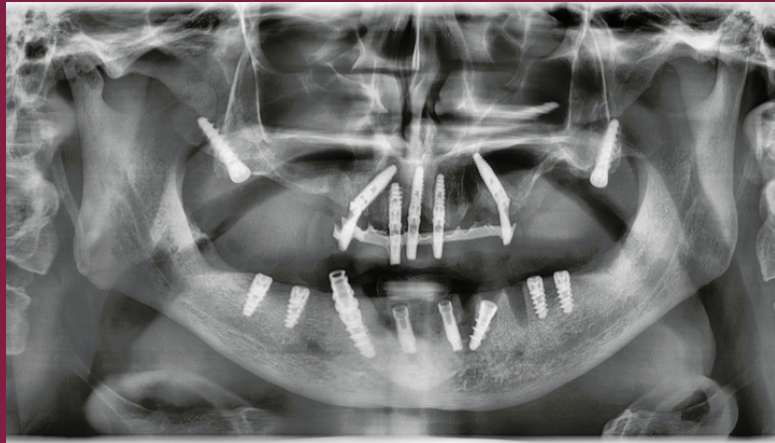
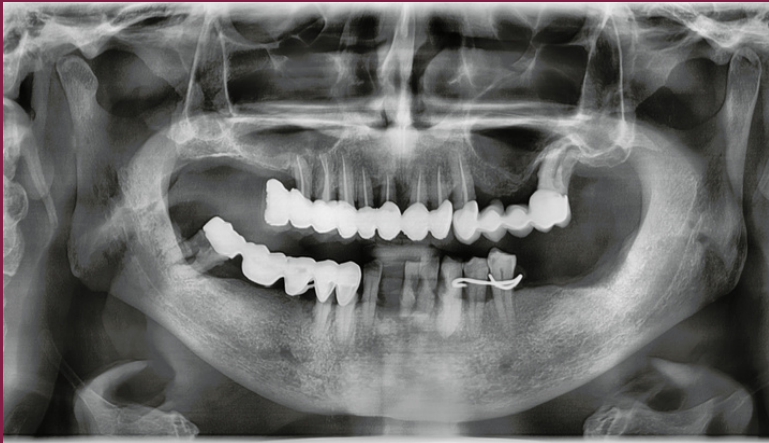

CORSO

Galileus Cerclage Sinus®



Sabato 18 Giugno 2022

Ore 09:00 / 17:30

09:00 Registrazione dei partecipanti

09:30

- Anatomia topografica fossa pterigoidea e infratemporale.
- Diagnostica Radiologica.

10:30

Coffee break

11:00

- Galileus Bridge? Soluzione chirurgica per atrofie settori posteriori mascellari.
- Tecniche chirurgiche step-by-step inserimento impianto mesiale e distale al seno.
- Cenni tecniche chirurgiche a confronto per gravi atrofie settori posteriori (Mini Rialzo - Grande Rialzo - Short Implant).
- Complicanze e loro gestione

13:00 Pausa pranzo

14:00 Esercitazioni pratiche:

- Preparazione - Progettazione modello stereolitografico
- Simulazioni inserimento impianto pterigoideo su modello stereolitografico
- Video interventi
- Protocolli Protesi

17:30 Fine dei lavori

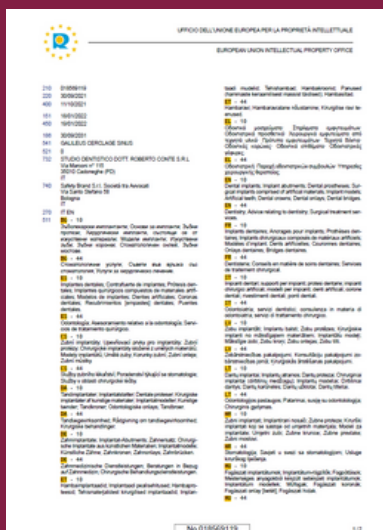
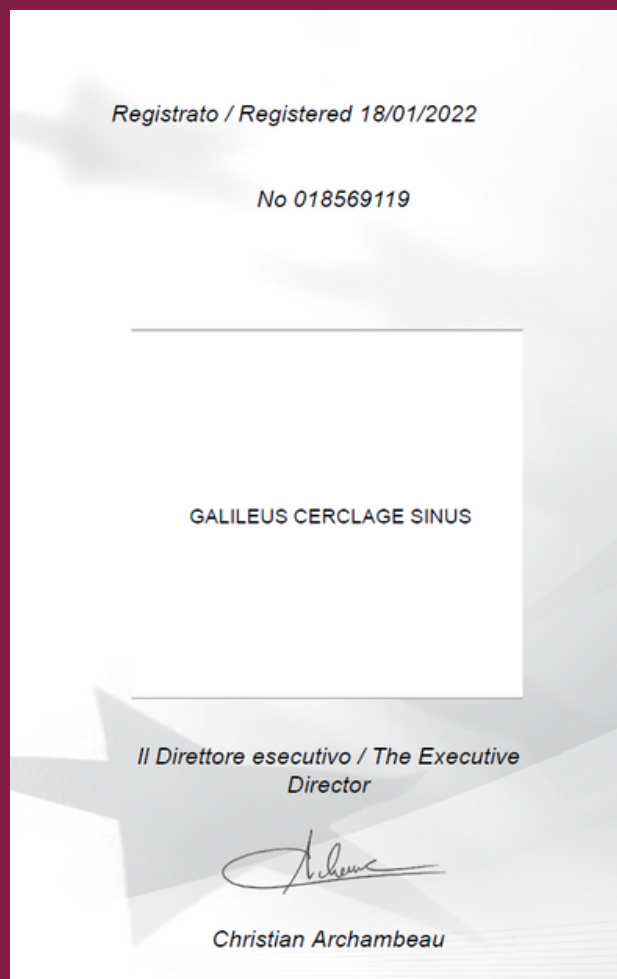

GALILEUS CERCLAGE SINUS®
 REGISTRAZIONE PROPRIETÀ
 INTELLETTUALE DI TECNICA
 CHIRURGICA IN AMBITO EUROPEO

SCOPO DEL CORSO

Galileus Cerclage Sinus®

Lo scopo del corso è l'insegnamento della tecnica chirurgica alternativa al grande rialzo del seno mascellare, per la soluzione della grave atrofia mascellare nei settori posteriori.

ULTERIORI PERCORSI DI CRESCITA

Per i medici che puntano a riproporre la tecnica chirurgica nel proprio studio dentistico di appartenenza, possono contare su eventuali ulteriori percorsi di crescita nella tecnica, per giungere e disporre della stessa in piena autonomia.

1)- Corsi Dissezione Chirurgica Su Cadavere



2)- Corsi Live Surgery



Data del corso: Galileus Cerclage Sinus ®

- - 1 GIORNATA
- - SABATO 18 GIUGNO - 2022
- - Dalle ORE - 09:00 ALLE ORE 17:30

Prezzo Modalità Pagamento: Galileus Cerclage Sinus ®

- - Prezzo del corso € (Chiamare il 388 7527525) Di Sabato 18 Giugno 2022
- - Acconto € (Chiamare il 388 7527525)
- - Quota Saldo € (Chiamare il 388 7527525) Entro il 15/06/2022

Desidero iscrivermi al Corso "**Galileus Cerclage Sinus ®**" che si svolge Sabato 18 - Giugno 2022 al costo di € (**Per info su prezzo chiamare il Tel 388 7527525**) iva inclusa.

Tramite pagamento con:

1) - Assegno bancario intestato e spedito a:
Studio Dentistico Dr. Roberto Conte srl, Via Marconi, 115 Cadoneghe 35010-Padova

2) - Bonifico intestato a Studio Dentistico Dr. Roberto Conte srl
IBAN IT 80 S 083276242100000800543 (causale cognome nome ISCRIZIONE CORSO:
"**Galileus Cerclage Sinus ®**")

Successivamente al pagamento , allegare fotocopia dell'assegno o ricevuta del bonifico eseguito, quale caparra confirmatoria della mia iscrizione:

Tramite:

- 1) - Email contactconte@libero.it
- 2) - Whatsapp - AL 388 7527525

INVIARE TRAMITE EMAIL:

Iscrizione da inviare a: Dr Roberto Conte Implantology School a mezzo mail:
contactconte@libero.it unitamente alla copia del versamento effettuato.

Scheda iscrizione "Galileus Cerclage Sinus ®"

Corso base a numero chiuso massimo 15 partecipanti con esercitazione inserimento impianti Pterigoidei su modelli -

Titolo.....
Nome.....Cognome.....
Indirizzo.....
CAP.....Città.....Prov.....
Tel..... Fax.....
Cell..... E-mail.....
Nato a.....il.....
Cod.Fisc..... P. IVA.....
Codice destinatario.....PEC.....

Dati Fatturazione:

Dati Obbligatori per la Fatturazione

Dati obbligatori per la fatturazione (da compilare solo se diversi da quelli sopra riportati)

Ragione Sociale.....
Indirizzo completo.....
Codice fiscale.....
P.IVA.....
E-mail aziendale.....

Informativa Privacy:**Informativa al cliente ai sensi dell'art. 13 del Regolamento UE 2016/679
aggiornata al 29/04/2021**

La presente informativa concerne il trattamento dei dati personali dell'interessato che avviene secondo quanto stabilito dall'art. 13 del Regolamento UE 679/2016 e dai principi sanciti negli art. 5 e 6 dello stesso RGPD (Regolamento Generale per la Protezione dei Dati personali).

Finalità del Trattamento

- a) dare esecuzione al servizio di accesso ai corsi e operazioni conseguenti, ovvero ad una o più operazioni contrattualmente convenute;
- b) adempiere a obblighi di legge di natura fisica, contabile e amministrativa;
- c) adempiere a esigenze di tipo operativo e gestionale interne a Studio Conte e inerenti al servizio fornito;

Base giuridica del trattamento

La base giuridica del trattamento dei dati è data dallo specifico rapporto contrattuale instaurato e dallo specifico libero e informato consenso dell'interessato.

Modalità del trattamento dei dati

Il trattamento dei dati personali avverrà mediante strumenti cartacei, informatici o telematici e con misure di sicurezza adeguate a garantire la sicurezza e la riservatezza dei dati personali.

Utilizzo e conservazione dei dati Nel rispetto dei principi di proporzionalità e necessità, i dati non saranno conservati per periodi più lunghi rispetto a quelli indispensabili alla realizzazione delle finalità sopra indicate e, dunque, al servizio offerto o alle specifiche norme di legge. In particolare saranno conservati per tutta la durata dell'iscrizione al servizio e non oltre 5 anni dalla scadenza dello stesso per finalità statistiche.

Destinatari dei dati personali

Nel rispetto delle misure di sicurezza adeguate, messe in atto dal Titolare dei dati personali, gli stessi potranno altresì essere comunicati ad enti di pubblica sicurezza e ad altri soggetti pubblici e privati per l'adempimento di obblighi previsti dalla legge anche di natura fiscale, amministrativa, finanziaria e simili. Potranno essere trasmessi inoltre a:

- Ordini e Collegi Professionali per finalità statistiche
- Amministratori di sistema esterni incaricati
- Responsabili del trattamento esterni o altre Società / Associazioni che hanno stipulato specifici accordi, convenzioni, protocolli di intese o contratti con il titolare del trattamento per la gestione organizzativa e commerciale delle attività.

In nessun caso i dati saranno diffusi. In ogni momento l'interessato a cui si riferiscono i dati, potrà esercitare i diritti descritti nell'articolo 15 e seguenti del GDPR ossia potrà ottenere l'accesso, la conferma dell'esistenza dei suoi dati personali e chiederne la loro comunicazione in forma intelligibile. Avrà anche diritto di ottenere l'aggiornamento, la rettificazione, l'integrazione e la cancellazione dei dati che lo riguardano. Infine avrà diritto di opporsi, in tutto o in parte, per motivi legittimi, al trattamento dei suoi dati personali, nonché all'invio di materiale pubblicitario o di vendita diretta o all' utilizzo degli stessi per ricerche di mercato o di comunicazione commerciali automatizzate, rivolgendosi al Titolare del trattamento, presso i quali è disponibile, a richiesta, l'elenco completo e aggiornato dei Responsabili Esterni dei Trattamenti.

Le richieste vanno rivolte al Titolare del Trattamento: **Titolari del Trattamento:**

Dottor. Roberto Conte Con Studio in Via G. Marconi, 115, 35010 Cadoneghe PD

email: contactconte@libero.it

Consenso al trattamento dei dati personali SI NO

Consenso all' invio anche tramite e-mail o fax di materiale informativo.

Data

Firma.....

Notifiche di eventuale disdetta

Notifiche di disdetta inviate per iscritto alla segreteria Organizzativa entro 30 gg data inizio corso. daranno diritto ad un rimborso pari al 70% della quota versata.

Cancellazioni notificate dopo tale data non daranno diritto ad alcun rimborso.

In caso di cancellazione dell'evento da parte degli organizzatori, è previsto un rimborso della quota versata, detratte le spese bancarie.

Nessun rimborso è previsto in caso di no-show, arrivo con ritardo, servizi inutilizzati, sessioni non frequentate o partenza anticipata.

Ogni rimborso verrà effettuato dopo lo svolgimento dell'evento.

SEDE ORGANIZZATIVA ED AMMINISTRATIVA
DOTT: ROBERTO CONTE IMPLANTOLOGY SCHOOL
Via g. marconi n 115 - cadoneghe (pd)

DOCUMENTI RICHIESTI:

- fotocopia carta d'identita'
- scrizione ordine professionale

INFORMAZIONI E COSTI:

SIG NICOLA LETTERA CELL 388 7527525



Si ringrazia l'azienda Isomed Che fornendo il materiale per le esercitazioni da maggiorvalore alla didattica del corso.



Si ringrazia l'universita Jean Monnet per la disponibilità e l'uso delle aule.



Con il patrocinio della New York University College of Dentistry C.D.E Italian Graduates Association



SEDE DEL CORSO

VIA MEZZAVIA N°124 CAP:
35020 DUE CARRARE (PD)